



Mobil home

*Il salentino*



Il mobil home “ Il Salentino è un sistema abitativo considerato non fisso al suolo ,quindi tutte quelle attività , purché con le autorizzazioni per attività turistica ricettiva , possono installarle ed aumentare gli alloggi aumentando il loro business , Salento4green srl. offre così un innovativo servizio di noleggio temporaneo o prolungato nel tempo di moduli abitativi come sotto descritti , con una formula non impegnativa di acquisto e con un servizio di affitto degli alloggi condiviso con la Salento Itinerante nei periodi dell’anno di bassa stagione .

La nostra casa Mobile è elegante, moderna, cercando di rispecchiare lo stile delle costruzioni Salentine Radicata all’interno di un’idea, abbiamo reinventato la mobile home. Un’altra volta. Moderno è un modo di vita, convincente per coloro che desiderano l’idillio della vacanza en plein-air reinterpretato in un fresco e contemporaneo concept. Quando la vista è meravigliosa, non ci nascondiamo dietro pareti e dentro a stanze. Non serve altro per essere in vacanza.

## Caratteristiche tecniche “ modello Il salentino “

DIMENSIONI MODULO metri 7,14 x 2,70

ALTEZZA interna 2,40

ALTEZZA ESTERNA 3,00

POSTI LETTO 4 + 2

BAGNO : lavello + water + doccia

APPOGGIO AL TERRENO : su ruote e piedini regolabili ( non servono fondazioni )

PERMESSO A COSTRUIRE : NO ( se attività turistico ricettiva )

PERMESSO A COSTRUIRE : SI se si vuole accatastare ( serve edificabilità nell ‘ area )

SCARICO ACQUE NERE : SI o bagno chimico su richiesta

SCARICO ACQUA : SI o dispersione

CORRENTE : 220 V o impianto fotovoltaico 1,5 Kw su richiesta

COEFFICIENTE ENERGETICO : CLASSE B



Mobil home

*Il salentino*

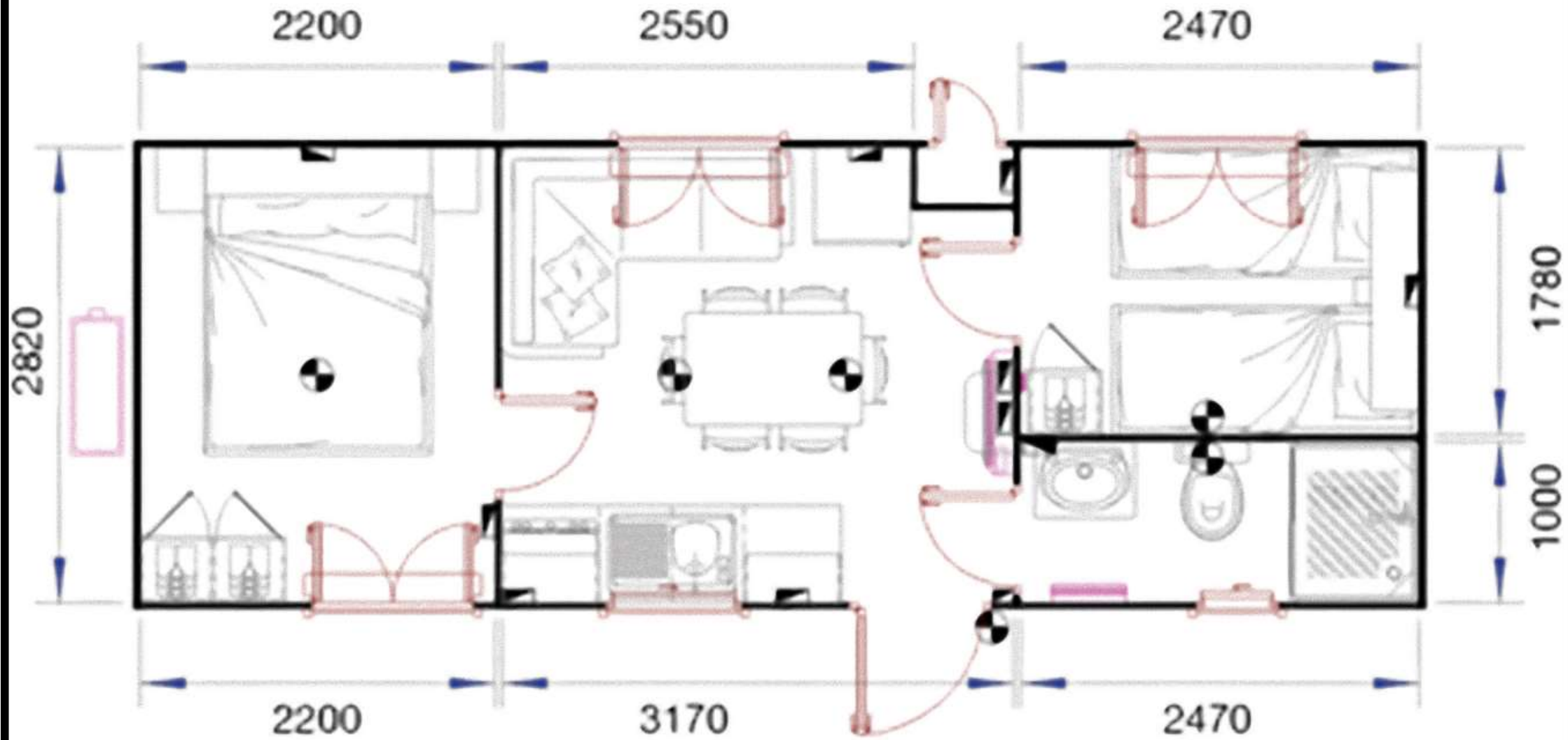





Sede legale

Via Giammatteo, 35  
73100 Lecce

web: [salento4green.com](http://salento4green.com)  
mail: [info@salento4green.com](mailto:info@salento4green.com)

Sede operativa

Masseria S.Biagio Strada Prov.le 275 Borgagne,  
73021 Calimera LE